

Kurzübersicht Hausapotheken-Modelle

Zur schnellen Information über die verschiedenen Vertragsmodelle; kein vollständiges Abbild der kompletten Verträge!

1.	Barmer-Modell (Hausapotheke)	2
	Barmer Service Apotheke	2
	HKK Bremen / Niedersachsen	2
2.	Barmer-Modell (Integrierte Versorgung Hausarzt / Hausapotheke)	3
	Barmer Ersatzkasse Integrierte Versorgung Hausarzt / Hausapotheke	3
	AOK Brandenburg / IKK Brandenburg	4
3.	„Schleswig-Holstein-Modell“	4
	IKK Schleswig-Holstein	4
	IKK Sachsen-Anhalt	4
	IKK Mecklenburg-Vorpommern	5
	AOK Mecklenburg-Vorpommern	5
4.	Integrierte Versorgung klassische Homöopathie	6
	Deutsche BKK	6
	IKK Sachsen	6
	Autoclub BKK	6
	Energie BKK	7
	mhplus BKK	7
	advita BKK	7
	BKK Ahlmann	8
	BKK B. Braun Melsungen	8
	BKK BVM	8
	BKK Dr. Oetker	9
	BKK Dürkopp Adler	9
	BKK Energieverbund	9
	BKK Ernst & Young	10
	BKK Gruner + Jahr	10
	BKK Henschel Plus	10
	BKK Herkules	11
	BKK KPMG	11
	BKK Pfalz	11
	BKK Price Waterhouse-Coopers	12
	BKK Riedel	12
	BKK R+V	12
	BKK Schwenk	13
5.	Weitere	14
	BKK Niedersachsen	14
	BKK Dräger & Hanse	14
	Deutsche BKK	15
6.	Druckvorschriften für die verwendeten Sonderbelege	16

Kurzübersicht Hausapotheken-Modelle

1. Barmer-Modell (Hausapotheke)

Barmer Service Apotheke

Modell	Barmer	Hausapotheke (Serviceapotheke)
Vertrag gültig seit:	01. April 2004	
Teilnehmer	Asthma- oder COPD-Patienten	
Einschreibeverfahren	Versicherte schreiben sich in Apotheke ein	
Kostenträger	Barmer Ersatzkasse	
Betroffene KK	alle Barmer-Ersatzkassen	
Abrechnung über	Barmer (Rechenzentrum)	
Gültig in	Bundesweit	
Anlegen des Kostenträgers im Kundenstamm	Name: IK für Druck:	Barmer Ersatzkasse 4940005
Abrechenbare Leistungen	Erstaufnahme/Medikationscheck Führen AM-Tagebuch	9999991 ; Preis: 5,00 einmalig 9999991 ; Preis: 5,00 pro Monat
Preisnachlass:	3% bzw. ab 250 Euro 5 % auf alle nicht apothekenpfl. Artikel und rückwirkend einmalig die Differenz zu den 3%	

HKK Bremen / Niedersachsen

Modell	HKK Niedersachsen Bremen	Hausapotheke
Vertrag gültig seit:	01. Juli 2005	
Teilnehmer	alle Versicherten der Deutschen BKK, ab 18 Jahre Aber: die Leistungen dürfen nur für Patienten mit besonderem Betreuungsbedürfnis abgerechnet werden ! Zu diesem besonderen Personenkreis gehören insbesondere: - Versicherte mit Diabetes Typ 2 - Versicherte mit Diabetes Typ 1 - Versicherte mit den Indikationen HKK, Bluthochdruck, Herzinsuffizienz - Versicherte mit chronischen Magen-Darm-Krankheiten - Versicherte mit COPD, Asthma - Versicherte mit chronischen Schmerzen - Versicherte mit rheumatischen Erkrankungen - Versicherte mit psychischen Krankheitsbildern die medikamentös behandelt werden - Versicherte mit onkologischen Krankheitsbildern	
Einschreibeverfahren	Versicherte schreiben sich bei Apotheke ein	
Kostenträger	HKK Niedersachsen Bremen	
Betroffene KK	HKK Niedersachsen Bremen	
Abrechnung über	EKK Handelskrankenkasse Bundesgeschäftsstelle HKK	
Gültig in	Niedersachsen / Bremen	
Anlegen des Kostenträgers im Kundenstamm	Name: IK für Druck:	HKK Niedersachsen / Bremen 3170002
Abrechenbare Leistungen	Erstellen Medikationsbericht für Patienten mit Zuordnung DMP-Erkrankungsbild Erstellen Medikationsbericht für Patienten ohne Zuordnung DMP-Erkrankungsbild	2566705 ; Preis: 4.31 +16% (1x pro Quartal) 9999790 ; Preis: 4.31 + 16% (1x pro Quartal)
Preisnachlass lt. Vertrag	5 % auf alle Nichtarzneimittel	

Kurzübersicht Hausapotheken-Modelle

2. Barmer-Modell (Integrierte Versorgung Hausarzt / Hausapotheke)

Barmer Ersatzkasse Integrierte Versorgung Hausarzt / Hausapotheke

Modell	Barmer	Integrierte Versorgung
Vertrag gültig seit:	01. Januar 2005	
Teilnehmer	alle Versicherten über 18 Jahre	
(Hinweis:)	Der Versicherte spart bis zu 30,00 Euro Praxisgebühr pro Jahr	
Einschreibeverfahren	bei Arzt und Apotheke	
Kostenträger	Barmer Ersatzkasse	
Betroffene KK	Barmer Ersatzkassen	
Abrechnung über	MGDA (Rechenzentrum)	
Gültig in	Bundesweit	
Anlegen des Kostenträgers im Kundenstamm	Name: IK für Druck:	MGDA 5310142
Abrechenbare Leistungen	Einschreibung Telefonat mit Arzt = Kontakt mit Arzt = Medikationsbericht erstellen	9999985; Preis: 0 9999809; Preis: 9,28
Preisnachlass: 3% bzw. ab 250 Euro 5 % auf alle nicht apothekenpfl. Artikel und rückwirkend einmalig die Differenz zu den 3%		
Rabattverträge mit Arzneimittelherstellern: Die betroffenen Arzneimittel des jeweiligen Herstellers gelten für die Abgabe zu Lasten der Barmer Ersatzkasse als preisgünstig bzw. preisgünstiger, so dass diese Arzneimittel für die <u>ingeschriebenen</u> Versicherten ausgewählt werden können. Soweit der Arzt ein entsprechendes Arzneimittel zu Lasten der BARMER nur unter seiner Wirkstoffbezeichnung verordnet oder die Ersetzung eines namentlich verordneten Arzneimittels durch ein wirkstoffgleiches Arzneimittel nicht ausgeschlossen hat.		
Folgende Rabattverträge mit Arzneimittelherstellern sind derzeit aktuell: Rabattvertrag mit Betapharm : betrifft alle Arzneimittel Rabattvertrag mit CT (Chemische Werke Tempelhof): betrifft alle Arzneimittel Rabattvertrag mit Hexal : betrifft alle Arzneimittel Rabattvertrag mit Merck Dura : betrifft alle Arzneimittel Rabattvertrag mit Merck Pharma GmbH : alle die von dem Rabattvertrag betroffenen Arzneimittel werden in einer PZN-Liste zur Verfügung gestellt. Dieser Vertrag betrifft: Schilddrüsenpräparate Jodthyrox (Wirkstoffe: Levothyroxin-Natrium und Kaliumiodid); Euthyrox (Wirkstoff: Levothyroxin-Natrium); sowie bestimmte Corticoidpräparate. Rabattvertrag mit ratiopharm : betrifft alle Arzneimittel, außer Insuline Rabattvertrag mit Sandoz : betrifft alle Arzneimittel Rabattvertrag mit Stadapharm : betrifft alle Arzneimittel Rabattvertrag mit TAD Pharma GmbH : betrifft alle Arzneimittel		

Kurzübersicht Hausapotheken-Modelle

AOK Brandenburg / IKK Brandenburg

Modell	AOK und IKK Brandenburg	Integrierte Versorgung
Vertrag gültig seit:	01. Juli 2005	
Teilnehmer	Alle Versicherten der KK über 18 Jahre	
(Hinweis:)	die Versicherten zahlen bei Einschreibung beim Hausarzt eine einmalige Gebühr von 10,00 Euro und sind für die folgenden 3 Quartale von der Zahlung der Praxisgebühr befreit.	
Einschreibeverfahren	bei Arzt und Apotheke	
Kostenträger	AOK Brandenburg IKK Brandenburg	
Betroffene KK	AOK Brandenburg IKK Brandenburg	
Abrechnung über	BAS (Brandenburgische Apotheken-Service-GmbH)	Bezeichnung BAS
Gültig in	Brandenburg	
Anlegen des Kostenträgers im Kundenstamm	Name: IK für Druck:	BAS 1200106
Abrechenbare Leistungen	Einschreibung: Abrechnung Kommunikationsleistung: (hier gilt jede Kommunikation, ob schriftlich oder mündlich)	2566734 Preis: 0 2566711 Preis: 3,50 incl. MWST; aber auf 4% der eingeschriebenen Patienten pro Quartal beschränkt !
Preisnachlass lt. Vertrag Teilnehmende Versicherte erhalten beim Kauf von apothekenüblichen Waren, die nicht zu Lasten der KK abgegeben werden, in der von ihnen gewählten Hausapo im Rahmen des Scheckheftes drei Schecks über eine Gutschrift in Höhe von 5 %		

3. „Schleswig-Holstein-Modell“

IKK Schleswig-Holstein

Modell	IKK Schleswig-Holstein	Hausapotheke
Vertrag gültig seit:	01. Juli 2003	
Teilnehmer	Alle Versicherten der IKK's Schleswig-Holstein	
Einschreibeverfahren	Versicherte schreiben sich in Apotheke ein	
Kostenträger	IKK Schleswig-Holstein	
Betroffene KK	alle IKK's in Schleswig-Holstein	
Abrechnung über	IKK (Rechenzentrum)	
Gültig in	Schleswig-Holstein	
Anlegen des Kostenträgers im Kundenstamm	Name: IK für Druck:	IKK Schleswig-Holstein 1300129
Abrechenbare Leistungen	Erstaufnahme & AMTB Arzneimitteltagebuch Honorierte Wirtschaftlichkeit	9999910; Preis: 10,00 einmalig 9999927; Preis: 5,00 pro Monat
	- Vermeidung Doppelmedikation	9999933; Preis: Handelsspanne
	- Anpassung Packungsgröße	9999956; Preis: 50% Differenz Preis
	- Auswahl aut idem	9999962; Preis: 50% Differenz Preis
	- Importauswahl	9999979; Preis: 50% Differenz Preis

IKK Sachsen-Anhalt

Modell	Sachsen Anhalt IKK	Hausapotheke
Vertrag gültig seit:	Vertrag wurde nie abgeschlossen; es gilt das Scheckheft für alle	
Teilnehmer	alle Versicherten der KK ab 18 Jahre	
Einschreibeverfahren	Versicherte schreiben sich bei Apotheke ein	
Kostenträger	IKK Sachsen-Anhalt	
Betroffene KK	IKK Sachsen-Anhalt	
Abrechnung über	LAV	
Gültig in:	Sachsen-Anhalt	
Hier werden keine Belege bedruckt, auch keine Auswertungen über EDV gefordert. Sondern hier werden die Leistungen in sog. Scheckhefte eingetragen, die Abrechnung erfolgt dann über den LAV.		

Kurzübersicht Hausapotheken-Modelle

IKK Mecklenburg-Vorpommern

Modell	IKK Mecklenburg-Vorpommern	Hausapotheke
Vertrag gültig seit:	01. April 2004	
Teilnehmer	Alle Versicherten der IKK's Mecklenburg-Vorpommern	
Einschreibeverfahren	Versicherte schreiben sich in Apotheke ein	
Kostenträger	IKK Mecklenburg-Vorpommern	
Betroffene KK	alle IKK's in Mecklenburg-Vorpommern	
Abrechnung über	IKK Meckl.Vorpommern (Rechenzentrum)	
Gültig in	Mecklenburg-Vorpommern	
Anlegen des Kostenträgers im Kundenstamm	Name: IK für Druck:	IKK Mecklenburg Vorpommern 0202549
Abrechenbare Leistungen	Erstaufnahme/Medikationscheck Führen Arzneimitteltagebuch Honorierte Wirtschaftlichkeit: - Vermeidung Doppelmedikation - Auswahl aut idem - Importauswahl - Anpassung Packungsgröße	9999910; Preis:5,00 einmalig 9999927; Preis: 5,00 pro Monat 9999933; Preis: Handelsspanne 9999962; Preis: 50% Differenz Preis 9999979; Preis: 50% Differenz Preis 9999956; Preis: 50% Differenz Preis
Preisnachlass: 3% bzw. ab 250 Euro 5 % auf alle nicht apothekenpfl. Artikel und rückwirkend einmalig die Differenz zu den 3%		

AOK Mecklenburg-Vorpommern

Modell	AOK Mecklenburg Vorpommern	
Vertrag gültig seit: 01.09.2005 endet am 31.12.2006 (§14 Absatz 4: Die Vertragspartner werden sich rechtzeitig vor Vertragsende über eine Fortsetzung des Vertrages bzw. ein Vertragsende verständigen.		
Teilnehmer: alle Versicherten der AOK Mecklenburg-Vorpommern können sich einschreiben. Abgerechnet werden darf aber nur für Vers. die die „individuell Pharmazeutische Betreuung“ genehmigt bekamen.		
Einschreibeverfahren	Versicherte schreiben sich in Apotheke ein	
Kostenträger	AOK Mecklenburg-Vorpommern	
Betroffene KK	alle AOK's in Mecklenburg-Vorpommern	
Abrechnung über:	AOK Mecklenburg-Vorpommern	
Gültig in:	Mecklenburg-Vorpommern	
Anlegen des Kostenträgers im Kundenstamm	Name : IK für Druck:	AOK Mecklenburg-Vorpommern 0395611
Abrechenbare Leistungen	Individuelle pharmazeutische Betreuung auf Antrag bzw. im Auftrag Honorierte Wirtschaftlichkeit: - Vermeidung Doppelmedikation - Anpassung Packungsgröße	2566786; Preis: 20,00 incl. 16% MWST (1x im Halbjahr) 9999933; Preis: Handelsspanne 9999956; Preis: 50% Differenz Preis
Preisnachlass: 3% bzw. ab 250 Euro 5 % auf alle nicht apothekenpfl. Artikel und rückwirkend einmalig die Differenz zu den 3%		

Kurzübersicht Hausapotheken-Modelle

4. Integrierte Versorgung klassische Homöopathie

Deutsche BKK

Modell	Deutsche BKK	Integrationsvertrag Homöopathie
Vertrag gültig seit:	01. Juli 2005	
Teilnehmer	alle Versicherten der Deutschen BKK, ab 18 Jahre	
Einschreibeverfahren	Versicherte schreiben sich nur beim Arzt ein	
Kostenträger	Deutsche BKK	
Betroffene KK	Liste teilnehmender BKK	
Abrechnung über	Deutsche BKK West bzw.: Deutsche BKK Ost	
Gültig in	bundesweit	
Anlegen des Kostenträgers im Kundenstamm	Name: IK für Druck:	Deutsche BKK West oder: Deutsche BKK Ost 9939003 9921296
Abrechenbare Leistungen	Kontakt (Telefonat) mit Arzt	9999560; Preis: 6,00 + 16% = 6,96
Besonderheit Eine Anlage des Kunden im System ist nicht notwendig ! Die für den Belegdruck notwendigen Daten (Versicherten-Nr.; Versicherten-Name..) können manuell eingetragen werden. Es wird somit nur der Sonderbeleg bedruckt, keine weiteren Daten des Kunden gespeichert !		

IKK Sachsen

Modell	IKK Sachsen	Integrationsvertrag Homöopathie
Vertrag gültig seit:	01. September 2005	
Teilnehmer	alle Versicherten der IKK Sachsen ab 18 Jahre	
Einschreibeverfahren	Versicherte schreiben sich nur beim Arzt ein	
Kostenträger	IKK Sachsen	
Betroffene KK	IKK Sachsen	
Abrechnung über	IKK Sachsen	
Gültig in	Sachsen	
Anlegen des Kostenträgers im Kundenstamm	Name: IK für Druck:	IKK Sachsen 7202793
Abrechenbare Leistungen	Kontakt (Telefonat) mit Arzt	2566728 Preis: 6,00 + 16 % = 6.96
Besonderheit Eine Anlage des Kunden im System ist nicht notwendig ! Die für den Belegdruck notwendigen Daten (Versicherten-Nr.; Versicherten-Name..) können manuell eingetragen werden. Es wird somit nur der Sonderbeleg bedruckt, keine weiteren Daten des Kunden gespeichert !		

Autoclub BKK

Modell	Autoclub BKK	Integrationsvertrag Homöopathie
Vertrag gültig seit:	01. September 2005	
Teilnehmer	alle Versicherten der Autoclub BKK, ab 18 Jahre	
Einschreibeverfahren	Versicherte schreiben sich nur beim Arzt ein	
Kostenträger	Autoclub BKK	
Betroffene KK	Autoclub BKK	
Abrechnung über	Autoclub BKK West bzw.: Autoclub BKK Ost	
Gültig in	bundesweit	
Anlegen des Kostenträgers im Kundenstamm	Name: IK für Druck:	Autoclub BKK West oder: Autoclub BKK Ost 8491740 8491751
Abrechenbare Leistungen	Kontakt (Telefonat) mit Arzt	2566763 Preis: 6,00 + 16% = 6,96
Besonderheit Eine Anlage des Kunden im System ist nicht notwendig ! Die für den Belegdruck notwendigen Daten (Versicherten-Nr.; Versicherten-Name..) können manuell eingetragen werden. Es wird somit nur der Sonderbeleg bedruckt, keine weiteren Daten des Kunden gespeichert !		

Kurzübersicht Hausapotheken-Modelle

Energie BKK

Modell	Energie BKK	Integrationsvertrag Homöopathie
Vertrag gültig seit:	01. September 2005	
Teilnehmer	alle Versicherten der Energie BKK, ab 18 Jahre	
Einschreibeverfahren	Versicherte schreiben sich nur beim Arzt ein	
Kostenträger	Energie BKK	
Betroffene KK	Energie BKK	
Abrechnung über	Energie BKK West bzw.: Energie BKK Ost	
Gültig in	bundesweit	
Anlegen des Kostenträgers im Kundenstamm	Name: IK für Druck:	Energie BKK West oder: Energie BKK Ost 2129930 2129974
Abrechenbare Leistungen	Kontakt (Telefonat) mit Arzt	2566757 Preis: 6,00 + 16% = 6,96
Besonderheit Eine Anlage des Kunden im System ist nicht notwendig ! Die für den Belegdruck notwendigen Daten (Versicherten-Nr.; Versicherten-Name..) können manuell eingetragen werden. Es wird somit nur der Sonderbeleg bedruckt, keine weiteren Daten des Kunden gespeichert !		

mhplus BKK

Modell	mhplus BKK	Integrationsvertrag Homöopathie
Vertrag gültig seit:	01. September 2005	
Teilnehmer	alle Versicherten der Autoclub BKK, ab 18 Jahre	
Einschreibeverfahren	Versicherte schreiben sich nur beim Arzt ein	
Kostenträger	mhplus BKK	
Betroffene KK	mhplus BKK	
Abrechnung über	mhplus BKK	
Gültig in	bundesweit	
Anlegen des Kostenträgers im Kundenstamm	Name: IK für Druck:	mhplus BKK 8035612
Abrechenbare Leistungen	Kontakt (Telefonat) mit Arzt	2566740 Preis: 6,00 + 16% = 6,96
Besonderheit Eine Anlage des Kunden im System ist nicht notwendig ! Die für den Belegdruck notwendigen Daten (Versicherten-Nr.; Versicherten-Name..) können manuell eingetragen werden. Es wird somit nur der Sonderbeleg bedruckt, keine weiteren Daten des Kunden gespeichert !		

advita BKK

Modell	advita BKK	Integrationsvertrag Homöopathie
Vertrag gültig seit:	01. November 2005	
Teilnehmer	Alle Versicherten der Advita BKK ab 18 Jahre	
Einschreibeverfahren	Versicherte schreiben sich nur beim Arzt ein	
Kostenträger	advita BKK	
Betroffene KK	advita BKK	
Abrechnung über	advita BKK	
Gültig in	bundesweit	
Anlegen des Kostenträgers im Kundenstamm	Name: IK für Druck:	advita BKK noch nicht bekannt (Stand 09.01.06)
Abrechenbare Leistungen	Kontakt (Telefonat) mit Arzt	2566792 Preis: 6,00 + 16 % = 6,96
Besonderheit Eine Anlage des Kunden im System ist nicht notwendig ! Die für den Belegdruck notwendigen Daten (Versicherten-Nr.; Versicherten-Name..) können manuell eingetragen werden. Es wird somit nur der Sonderbeleg bedruckt, keine weiteren Daten des Kunden gespeichert !		

Kurzübersicht Hausapotheken-Modelle

BKK Ahlmann

Modell	BKK Ahlmann	Integrationsvertrag Homöopathie
Vertrag gültig seit:	01. Januar 2006	
Teilnehmer	Alle Versicherten der BKK Ahlmann ab 18 Jahre	
Einschreibeverfahren	Versicherte schreiben sich nur beim Arzt ein	
Kostenträger	BKK Ahlmann	
Betroffene KK	BKK Ahlmann	
Abrechnung über	BKK Ahlmann	
Gültig in	bundesweit	
Anlegen des Kostenträgers im Kundenstamm	Name: IK für Druck:	BKK Ahlmann 1320270
Abrechenbare Leistungen	Kontakt (Telefonat) mit Arzt	2566792 Preis: 6,00 + 16 % = 6,96
Besonderheit Eine Anlage des Kunden im System ist nicht notwendig ! Die für den Belegdruck notwendigen Daten (Versicherten-Nr.; Versicherten-Name..) können manuell eingetragen werden. Es wird somit nur der Sonderbeleg bedruckt, keine weiteren Daten des Kunden gespeichert !		

BKK B. Braun Melsungen

Modell	BBK B. Braun Melsungen AG	Integrationsvertrag Homöopathie
Vertrag gültig seit:	01. November 2005	
Teilnehmer	Alle Versicherten der BKK B. Braun Melsungen AG; ab 18 Jahre	
Einschreibeverfahren	Versicherte schreiben sich nur beim Arzt ein	
Kostenträger	BKK B. Braun Melsungen AG	
Betroffene KK	BKK B. Braun Melsungen AG	
Abrechnung über	BKK B. Braun Melsungen AG	
Gültig in	bundesweit	
Anlegen des Kostenträgers im Kundenstamm	Name: IK für Druck:	BKK B. Braun Melsungen AG Noch nicht bekannt (Stand: 09.01.06)
Abrechenbare Leistungen	Kontakt (Telefonat) mit Arzt	2566792 Preis: 6,00 + 16 % = 6,96
Besonderheit Eine Anlage des Kunden im System ist nicht notwendig ! Die für den Belegdruck notwendigen Daten (Versicherten-Nr.; Versicherten-Name..) können manuell eingetragen werden. Es wird somit nur der Sonderbeleg bedruckt, keine weiteren Daten des Kunden gespeichert !		

BKK BVM

Modell	BKK BVM	Integrationsvertrag Homöopathie
Vertrag gültig seit:	01. November 2005	
Teilnehmer	Alle Versicherten der BKK BVM; ab 18 Jahre	
Einschreibeverfahren	Versicherte schreiben sich nur beim Arzt ein	
Kostenträger	BKK BVM	
Betroffene KK	BKK BVM	
Abrechnung über	BKK BVM	
Gültig in	bundesweit	
Anlegen des Kostenträgers im Kundenstamm	Name: IK für Druck:	BKK BVM 9939708
Abrechenbare Leistungen	Kontakt (Telefonat) mit Arzt	2566792 Preis: 6,00 + 16 % = 6,96
Besonderheit Eine Anlage des Kunden im System ist nicht notwendig ! Die für den Belegdruck notwendigen Daten (Versicherten-Nr.; Versicherten-Name..) können manuell eingetragen werden. Es wird somit nur der Sonderbeleg bedruckt, keine weiteren Daten des Kunden gespeichert !		

Kurzübersicht Hausapotheken-Modelle

BKK Dr. Oetker

Modell	BKK Dr. Oetker	Integrationsvertrag Homöopathie
Vertrag gültig seit:	01. November 2005	
Teilnehmer	Alle Versicherten der BKK Dr. Oetker ab 18 Jahre	
Einschreibeverfahren	Versicherte schreiben sich nur beim Arzt ein	
Kostenträger	BKK Dr. Oetker	
Betroffene KK	BKK Dr. Oetker	
Abrechnung über	BKK Dr. Oetker	
Gültig in	bundesweit	
Anlegen des Kostenträgers im Kundenstamm	Name: IK für Druck:	BKK Dr. Oetker Noch nicht bekannt (Stand: 09.01.06)
Abrechenbare Leistungen	Kontakt (Telefonat) mit Arzt	2566792 Preis: 6,00 + 16 % = 6,96
Besonderheit Eine Anlage des Kunden im System ist nicht notwendig ! Die für den Belegdruck notwendigen Daten (Versicherten-Nr.; Versicherten-Name..) können manuell eingetragen werden. Es wird somit nur der Sonderbeleg bedruckt, keine weiteren Daten des Kunden gespeichert !		

BKK Dürkopp Adler

Modell	BKK Dürkopp Adler	Integrationsvertrag Homöopathie
Vertrag gültig seit:	01. Januar 2006	
Teilnehmer	Alle Versicherten der BKK Dürkopp Adler; ab 18 Jahre	
Einschreibeverfahren	Versicherte schreiben sich nur beim Arzt ein	
Kostenträger	BKK Dürkopp Adler	
Betroffene KK	BKK Dürkopp Adler	
Abrechnung über	BKK Dürkopp Adler	
Gültig in	bundesweit	
Anlegen des Kostenträgers im Kundenstamm	Name: IK für Druck:	BKK Dürkopp Adler 3724249
Abrechenbare Leistungen	Kontakt (Telefonat) mit Arzt	2566792 Preis: 6,00 + 16 % = 6,96
Besonderheit Eine Anlage des Kunden im System ist nicht notwendig ! Die für den Belegdruck notwendigen Daten (Versicherten-Nr.; Versicherten-Name..) können manuell eingetragen werden. Es wird somit nur der Sonderbeleg bedruckt, keine weiteren Daten des Kunden gespeichert !		

BKK Energieverbund

Modell	BKK Energieverbund	Integrationsvertrag Homöopathie
Vertrag gültig seit:	01. November 2005	
Teilnehmer	Alle Versicherten der BKK Energieverbund; ab 18 Jahre	
Einschreibeverfahren	Versicherte schreiben sich nur beim Arzt ein	
Kostenträger	BKK Energieverbund	
Betroffene KK	BKK Energieverbund	
Abrechnung über	BKK Energieverbund West bzw. BKK Energieverbund Ost	
Gültig in	bundesweit	
Anlegen des Kostenträgers im Kundenstamm	Name: IK für Druck:	BKK Energieverb.West oder: BKK Energieverb. Ost 7832012 7832023
Abrechenbare Leistungen	Kontakt (Telefonat) mit Arzt	2566792 Preis: 6,00 + 16 % = 6,96
Besonderheit Eine Anlage des Kunden im System ist nicht notwendig ! Die für den Belegdruck notwendigen Daten (Versicherten-Nr.; Versicherten-Name..) können manuell eingetragen werden. Es wird somit nur der Sonderbeleg bedruckt, keine weiteren Daten des Kunden gespeichert !		

Kurzübersicht Hausapotheken-Modelle

BKK Ernst & Young

Modell	BKK Ernst & Young	Integrationsvertrag Homöopathie
Vertrag gültig seit:	01. November 2005	
Teilnehmer	Alle Versicherten der BKK Ernst & Young; ab 18 Jahre	
Einschreibeverfahren	Versicherte schreiben sich nur beim Arzt ein	
Kostenträger	BKK Ernst & Young	
Betroffene KK	BKK Ernst & Young	
Abrechnung über	BKK Ernst & Young	
Gültig in	bundesweit	
Anlegen des Kostenträgers im Kundenstamm	Name: IK für Druck:	BKK Ernst & Young 5732324
Abrechenbare Leistungen	Kontakt (Telefonat) mit Arzt	2566792 Preis: 6,00 + 16 % = 6,96
Besonderheit Eine Anlage des Kunden im System ist nicht notwendig ! Die für den Belegdruck notwendigen Daten (Versicherten-Nr.; Versicherten-Name..) können manuell eingetragen werden. Es wird somit nur der Sonderbeleg bedruckt, keine weiteren Daten des Kunden gespeichert !		

BKK Gruner + Jahr

Modell	BKK Gruner + Jahr	Integrationsvertrag Homöopathie
Vertrag gültig seit:	01. November 2005	
Teilnehmer	Alle Versicherten der BKK Gruner + Jahr; ab 18 Jahre	
Einschreibeverfahren	Versicherte schreiben sich nur beim Arzt ein	
Kostenträger	BKK Gruner + Jahr	
Betroffene KK	BKK Gruner + Jahr	
Abrechnung über	BKK Gruner + Jahr	
Gültig in	bundesweit	
Anlegen des Kostenträgers im Kundenstamm	Name: IK für Druck:	BKK Gruner + Jahr 1332332
Abrechenbare Leistungen	Kontakt (Telefonat) mit Arzt	2566792 Preis: 6,00 + 16 % = 6,96
Besonderheit Eine Anlage des Kunden im System ist nicht notwendig ! Die für den Belegdruck notwendigen Daten (Versicherten-Nr.; Versicherten-Name..) können manuell eingetragen werden. Es wird somit nur der Sonderbeleg bedruckt, keine weiteren Daten des Kunden gespeichert !		

BKK Henschel Plus

Modell	BKK Henschel Plus	Integrationsvertrag Homöopathie
Vertrag gültig seit:	01. November 2005	
Teilnehmer	Alle Versicherten der BKK Henschel Plus; ab 18 Jahre	
Einschreibeverfahren	Versicherte schreiben sich nur beim Arzt ein	
Kostenträger	BKK Henschel Plus	
Betroffene KK	BKK Henschel Plus	
Abrechnung über	BKK Henschel Plus	
Gültig in	bundesweit	
Anlegen des Kostenträgers im Kundenstamm	Name: IK für Druck:	BKK Henschel Plus 5530364
Abrechenbare Leistungen	Kontakt (Telefonat) mit Arzt	2566792 Preis: 6,00 + 16 % = 6,96
Besonderheit Eine Anlage des Kunden im System ist nicht notwendig ! Die für den Belegdruck notwendigen Daten (Versicherten-Nr.; Versicherten-Name..) können manuell eingetragen werden. Es wird somit nur der Sonderbeleg bedruckt, keine weiteren Daten des Kunden gespeichert !		

Kurzübersicht Hausapotheken-Modelle

BKK Schwenk

Modell	BKK Schwenk	Integrationsvertrag Homöopathie
Vertrag gültig seit:	01. Januar 2006	
Teilnehmer	Alle Versicherten der BKK Schwenk ab 18 Jahre	
Einschreibeverfahren	Versicherte schreiben sich nur beim Arzt ein	
Kostenträger	BKK Schwenk	
Betroffene KK	BKK Schwenk	
Abrechnung über	BKK Schwenk West bzw. BKK Schwenk Ost	
Gültig in	bundesweit	
Anlegen des Kostenträgers im Kundenstamm	Name: IK für Druck:	BKK Schwenk West oder: BKK Schwenk Ost 7836221 1123395
Abrechenbare Leistungen	Kontakt (Telefonat) mit Arzt	2566792 Preis: 6,00 + 16 % = 6,96
Besonderheit		
Eine Anlage des Kunden im System ist nicht notwendig ! Die für den Belegdruck notwendigen Daten (Versicherten-Nr.; Versicherten-Name..) können manuell eingetragen werden. Es wird somit nur der Sonderbeleg bedruckt, keine weiteren Daten des Kunden gespeichert !		

Kurzübersicht Hausapotheken-Modelle

5. Weitere

BKK Niedersachsen

Modell	BKK Niedersachsen	Hausapotheke
Vertrag gültig seit:	01. Juni 2003	
Teilnehmer	alle BKK-Versicherten in Niedersachsen	
Einschreibeverfahren	Versicherte schreiben sich in Apotheke ein	
Kostenträger	einzelne BKK	
Betroffene KK	alle BKK's in Niedersachsen	
Abrechnung über	jeweilige BKK (Rechenzentrum)	
Gültig in	Niedersachsen	
Anlegen des Kostenträgers im Kundenstamm	Name: IK für Druck:	Name der jeweiligen BKK entsprechende IK der jeweiligen BKK
Abrechenbare Leistungen	Führen AM-Tagebuch	9999790 ; Preis: 5,00 pro Quartal
Preisnachlass für Kunden lt. Vertrag:	5% auf alle nichtapothekenpflichtigen Arzneimittel	

BKK Dräger & Hanse

Modell	Dräger & Hanse BKK	Hausapotheke
Vertrag gültig seit:	01. September 2004	
Teilnehmer	alle Versicherten der Dräger & Hanse BKK ab 18 Jahre	
Einschreibeverfahren	Versicherte schreiben sich bei Apotheke ein	
Kostenträger	Dräger & Hanse BKK	
Betroffene KK	Dräger & Hanse BKK	
Abrechnung über	Dräger & Hanse BKK	
Gültig in:	Mecklenburg-Vorpommern	
Bei diesem Hausapothekenmodul werden keine Sonderbelege gedruckt. Dräger & Hanse BKK verlangt eine Rechnungstellung über 6 Monate...hierfür gibt es ein Formblatt der BKK, dieses muss per Hand ausgefüllt werden. Entsprechende Ausdrucke (evtl. Chronologie...) können angeheftet werden. Rechnung kann über Faktura abgewickelt werden.		
Vergütung: Die Apotheke bekommt einmal pro Halbjahr 20,00 Euro pro betreuten Patient.		
Preisnachlass lt. Vertrag :	3 % auf alle Nichtarzneimittel	

Kurzübersicht Hausapotheken-Modelle

Deutsche BKK

Modell	Deutsche BKK	Hausapotheke
Vertrag gültig seit:	01. Juli 2005	
Teilnehmer	alle Versicherten der Deutschen BKK ab 18 Jahre Anspruchsberechtigt sind Versicherte die in ein Disease-Management-Programm (DMP) eingeschrieben sind !	
Einschreibeverfahren	Versicherte schreiben sich bei Apotheke ein	
Kostenträger	Deutsche BKK	
Betroffene KK	Liste teilnehmender BKK	
Abrechnung über	Deutsche BKK West bzw.: Deutsche BKK Ost	
Gültig in	bundesweit	
Anlegen des Kostenträgers im Kundenstamm	Name: IK für Druck:	Deutsche BKK West oder: Deutsche BKK Ost 9939003 9921296
Abrechenbare Leistungen	Erstaufnahme/Medikationscheck Führen AM-Tagebuch	9999577; Preis: 5,00 + 16% = 5,80 einmalig 9999577; Preis: 5,00 + 16% = 5,80 pro Monat, jedoch nur 4x im Jahr abrechenbar
Besonderheit:	Es existiert eine gesonderte Preisliste für Teststreifen in der jeweils der Nettopreis angegeben ist. Der "Nettopreis" ist der von der Krankenkasse an die Apotheke zu zahlende Betrag zusätzlich MWST; ein Abschlag ist auf den Nettopreis nicht vorzunehmen. Diese Anlage ist bis zum 31. Dezember 2005 gültig. Wenn keine Folgevereinbarung getroffen wird, gelten nach diesem Zeitpunkt die Preise des jeweiligen Vertrages auf Landesebene.	

Kurzübersicht Hausapotheken-Modelle

6. Druckvorschriften für die verwendeten Sonderbelege

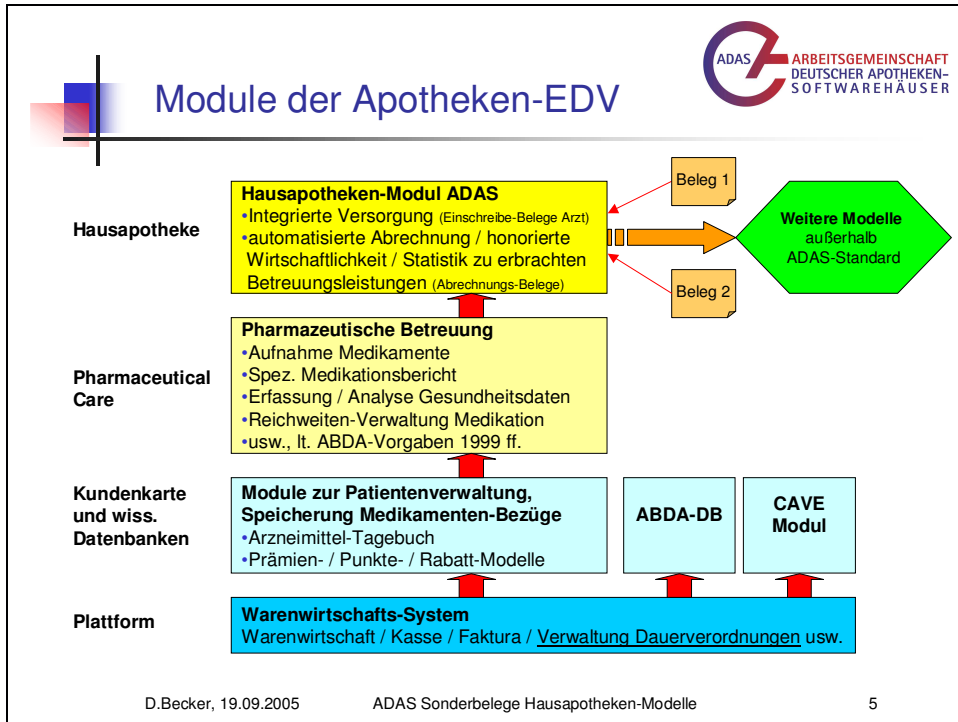
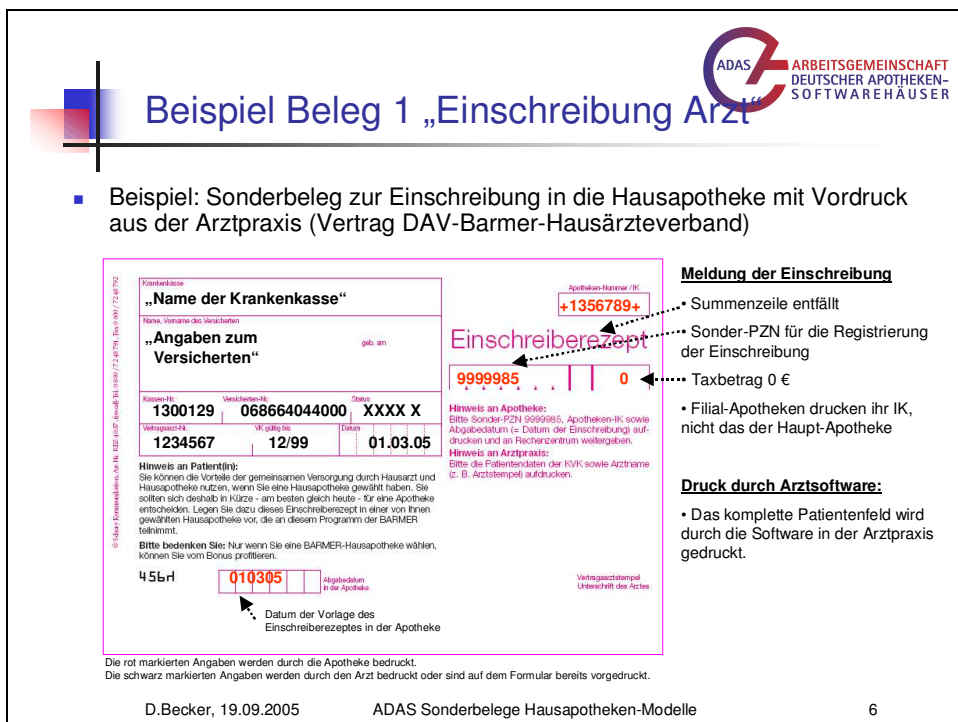
Beispiel: Sonderbeleg zur Einschreibung in die Hausapotheke mit Vordruck aus der Arztpraxis (Vertrag DAV-Barmer-Hausärzteverband)

Meldung der Einschreibung

- Summenzeile entfällt
- Sonder-PZN für die Registrierung der Einschreibung
- Taxbetrag 0 €
- Filial-Apotheken drucken ihr IK, nicht das der Haupt-Apotheke

Druck durch Arztsoftware:

- Das komplette Patientenfeld wird durch die Software in der Arztpraxis gedruckt.

Formularinhalte:

Krankenkasse
 „Name der Krankenkasse“
 Name, Vorname des Versicherten
 „Angaben zum Versicherten“
 geb. am

Kassen-Nr.: 1300129
Versicherten-Nr.: 068664044000
Datum: XXXX X
Vertragsnr.: 1234567
IK gültig bis: 12/99
Datum: 01.03.05

Apotheken-Nr./IK: +1356789+

Einschreiberezept
 9999985 | 0

Hinweis an Apotheke:
 Bitte Sonder-PZN 9999985, Apotheken-IK sowie Abgabedatum (= Datum der Einschreibung) aufdrucken und an Rechenzentrum weitergeben.

Hinweis an Arztpraxis:
 Bitte die Patientenidaten der KVK sowie Arztname (z. B. Arztstempel) aufdrucken.

456H **010305** **010305**
 Datum der Vorlage des Einschreiberezeptes in der Apotheke

Die rot markierten Angaben werden durch die Apotheke bedruckt.
 Die schwarz markierten Angaben werden durch den Arzt bedruckt oder sind auf dem Formular bereits vordruckt.

D.Becker, 19.09.2005 ADAS Sonderbelege Hausapotheken-Modelle 6

Kurzübersicht Hausapotheken-Modelle

Beispiel Beleg 2 „Abrechnung“

Beispiel: Sonderbeleg zur Abrechnung der Apothekenintegrationspauschale im Vertrag Barmer-Integrierte Versorgung, Kostenträger MGDA

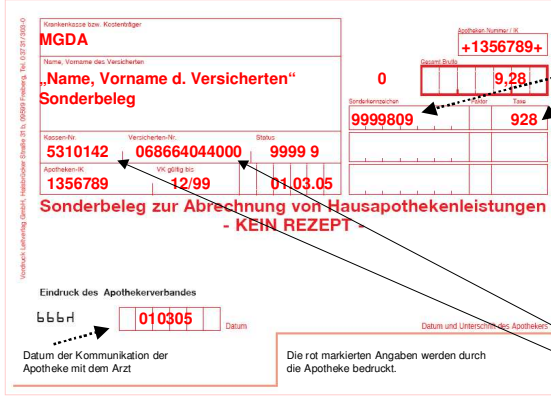

Abrechnung der Apothekenintegrationspauschale:

- Sonder-PZN
- Taxbetrag 8 € zzgl. Mwst.
- Beleg jederzeit abrechenbar über Apotheken-Rechenzentrum, jedoch nur für max. 10% der in der Apotheke eingeschriebenen BEK-Versicherten, vgl. spezielle Festlegungen lt. Vertrag

Sonderbeleg-Druck:

- zu beliebigem Zeitpunkt, idealerweise unmittelbar nach Kontaktaufnahme mit dem Arzt
- Versicherten-Nummer
- IK der MGDA
- Filial-Apotheken drucken ihr IK, nicht das der Haupt-Apotheke

Abrechnung der Apothekenintegrationspauschale:

- Sonder-PZN
- Taxbetrag 8 € zzgl. Mwst.
- Beleg jederzeit abrechenbar über Apotheken-Rechenzentrum, jedoch nur für max. 10% der in der Apotheke eingeschriebenen BEK-Versicherten, vgl. spezielle Festlegungen lt. Vertrag

Sonderbeleg-Druck:

- zu beliebigem Zeitpunkt, idealerweise unmittelbar nach Kontaktaufnahme mit dem Arzt
- Versicherten-Nummer
- IK der MGDA
- Filial-Apotheken drucken ihr IK, nicht das der Haupt-Apotheke

D.Becker, 19.09.2005
ADAS Sonderbelege Hausapotheken-Modelle
7

Beispiel: Beleg 2 „NS/Bremen-HKK“

Beispiel: Sonderbeleg zur Abrechnung Hausapothekenvertrag LAV Niedersachsen und Bremen – HKK

Hier wird das Geb.Datum eingetragen (wie auf Muster 16)

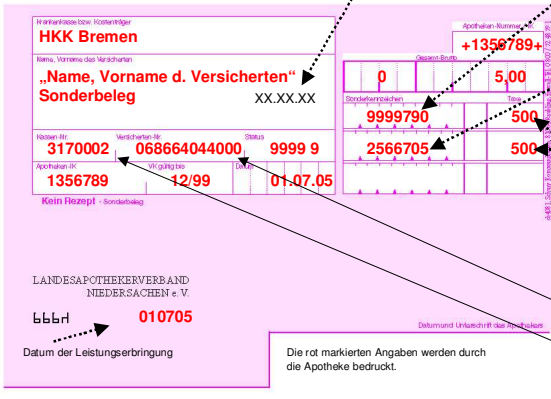

Abrechnung

- Sonder-PZN: für Druck Medik.Bericht ohne Zuordnung zu DMP-Erkrankungsbild
- Sonder-PZN: für Druck Medik.Bericht mit Zuordnung zu DMP Erkrankungsbild
- je Leistung sep. Sonderbeleg
- Taxbetrag jeweils 4,31 € zzgl. Mwst

ODER:

- Sonder-PZN: für Druck Medik.Bericht mit Zuordnung zu DMP Erkrankungsbild
- je Leistung sep. Sonderbeleg
- Taxbetrag jeweils 4,31 € zzgl. Mwst

Sonderbeleg-Druck:

- Beleg jederzeit abrechenbar über Apotheken-Rechenzentrum, Abrechnung nur bei tatsächlichem Druck des Medik.Berichts. Höchstens 1x im Quartal
- Versicherten-Nummer
- IK der EKK HKK Bundesgeschäftsstelle
- Filial-Apotheken drucken ihr IK, nicht das der Haupt-Apotheke

Abrechnung

- Sonder-PZN: für Druck Medik.Bericht ohne Zuordnung zu DMP-Erkrankungsbild
- Sonder-PZN: für Druck Medik.Bericht mit Zuordnung zu DMP Erkrankungsbild
- je Leistung sep. Sonderbeleg
- Taxbetrag jeweils 4,31 € zzgl. Mwst

ODER:

- Sonder-PZN: für Druck Medik.Bericht mit Zuordnung zu DMP Erkrankungsbild
- je Leistung sep. Sonderbeleg
- Taxbetrag jeweils 4,31 € zzgl. Mwst

Sonderbeleg-Druck:

- Beleg jederzeit abrechenbar über Apotheken-Rechenzentrum, Abrechnung nur bei tatsächlichem Druck des Medik.Berichts. Höchstens 1x im Quartal
- Versicherten-Nummer
- IK der EKK HKK Bundesgeschäftsstelle
- Filial-Apotheken drucken ihr IK, nicht das der Haupt-Apotheke

D.Becker, 19.09.2005
ADAS Sonderbelege Hausapotheken-Modelle
16

Kurzübersicht Hausapotheken-Modelle

Name der Krankenkasse (zur schnellen Orientierung in der Ablage, es wird die jeweils in der Apotheken-EDV geführte Bezeichnung / Kurzbezeichnung der Krankenkasse oder lt. Vertrag beauftragten Abrechnungsstelle wie z.B. MGDA oder BAS gedruckt)

Der Druck im Feld „Name, Vorname des Versicherten“ darunter der Begriff: Sonderbeleg

Geburtsdatum und Versicherten-Nummer

Erläuterungen

■ Beispiel: Sonderbeleg zur Abrechnung Hausapothekenvertrag LAV Niedersachsen und Bremen – HKK

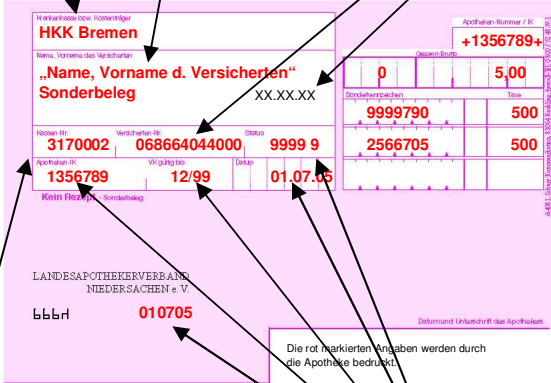

Die rot markierten Angaben werden durch die Apotheke bedruckt.

D.Becker, 19.09.2005 ADAS Sonderbelege Hausapotheken-Modelle 17

Kassen-IK (das IK der jeweils im Rahmen der Verträge vereinbarten Zentrale der KK-Gruppe, an die die Abrechnung geht!, 7-stellig, ohne führende „10“),

■ Apotheken-IK, Kennzeichen „9999 9“ (mit Leerzeichen), Kennzeichen „12/99“, Datum bzgl. der Leistungserbringung in der Apotheke (ist faktisch identisch mit dem Wert im Feld „Abgabedatum“)

Im Abrechnungsbereich sind folgende Angaben aufzubringen:

- Je Vertragstyp und erbrachter Leistung
 - die vereinbarte Sonder-PZN mit zugeordnetem Fix-Preis
 - Ggf. Sonder-PZN für „Honorierte Wirtschaftlichkeit“ mit zugeordnetem ermitteltem Preis für die Dienstleistung
- Das Abgabedatum = Datum der Erbringung der Dienstleistung
 - Wenn Dienstleistungen an unterschiedlichen Tagen erbracht werden, ist je erbrachter Dienstleistung ein eigener Sonderbeleg zu drucken, um über das Feld „Abgabedatum“ den Tag der Leistungserbringung zu spezifizieren
- Das Apotheken-IK
 - Filial-Apotheken drucken das eigene IK, nicht das der Haupt-Apotheke
- Für den Fall, dass es sich nicht um einen vom Arzt ausgestellten Einschreibebeleg handelt werden wie beim normalen Muster 16 die Angaben „Gesamt-Brutto“ (Wert eintragen) und „Zuzahlung“ (eine Null eintragen) in die für die Rechenzentren notwendigen Positionen eingetragen
- Statistik-Codes im Feld „Abgabemenge“ bei einigen Verträgen
- Datum / Unterschrift der Apotheke